



DaehanFabric

Company Profile

2021

History

- 2021** DDM-on 동대문 종합시장 온택트 플랫폼 입점
DTY Tricot Mesh 6종류 출시
Nylon Taslan 걸감원단 출시
-
- 2020** **항균-방취기능 "Anti Bacterial & Anti- Odor"** 다양한 제품 출시
한-EU 품목별 원산지 인증 수출자 인증서 획득
-
- 2019** 국내 최초 리사이클 안감 **"Replus"** 출시 (GRS인증획득,상표등록 출원)
DF벨보아 출시 / 186TC-58*,기모TC출시
한국 무역협회 등록 / 원산지 인증 수출자 품목 등록(FTA자유무역협정)
본사 사옥 증축
-
- 2018** 아웃도어용 원단(Dewspo 30D, 50D, 75D, P290T, P360T, P420T, N400T, 파스텔) 출시
마이크로 트리코트, 마이크로 기모, 라이렉스 기모
(High density and brushed fabrics are launched for outdoor garment)
-
- 2017** 2:2 메쉬 안감 출시 (Mesh Lining)
-
- 2016** 제2공장 / 물류센터 완공 (Factory II built up and warehouse II completed)
큐프릭 흡한속건 안감(정전기 방지) 개발
위버쿨 소취 안감 개발
-
- 2015** **위버플러스 Heat** 안감 개발 / DF 스트레치 안감 개발
공장에 에어제트 자가드 16대 (54") 증설
-
- 2014** 전라북도 순창군 **풍산 농공 단지**에 **제직 공장 준공/가동(자가드, 도비, 평직기)**
(Weaving factory I built up in jeolla province)
경영혁신형 기업(MAIN-BIZ)인증 (중소기업청)
-
- 2013** 대한패브릭 서비스표 등록,  브랜드 상표 등록(특허청)
본사 사옥 준공 이전(충신동 대한빌딩)
한국패션협회 가입(정회원)
-
- 2012** Polyester 100% **Stretch Lining** launching / (주)대한패브릭 사옥 부지 매입
상표등록출원(41-0258416호 / 41-0258417호 / 40-0977542호)
특허등록(디자인 등록 30-0644537호 / 디자인 등록 30-0661929호)
ISO 9001 품질경영시스템 인증 / ISO14001 환경경영시스템 인증
-
- 2010** 벤처기업 인증(SBC 중소기업 진흥공단) **Bemberg Lining** launching (Cupra, P/B Twill, P/B Taffeta, etc)
연구개발 전담부서 인증서(Koita 한국 산업기술 진흥협회)
특허등록(디자인 등록 3건 제 30-0590324호 / 제 30-0590375호 / 제 30-0590387호)
기술혁신형 중소기업(IINNo-biz)확인서 (중소기업청)
Viscose Lining Launching (P/V Twill P/V Taffeta)
-
- 2009** Polyester Lining(Taffeta, Twill) launched
-
- 2006** 2006.08.21 (주)대한패브릭 법인설립 / Polyester Lining Slash 제조시작
-
- 1997** 동대문 종합시장 **대한상사** 창업 / 안감, 접착심지 전문 유통 판매 시작
(Daehan Fabric was established at Dongdaemun shopping complex in 1997)

Greeting



(주)대한패브릭은 2006년 창립 이래 현재까지 300여 아이템과 토탈 3천만 야드의 재고를 보유 및 판매하고 있는, 안감 및 겹감 직물에 특화된 회사입니다. 본사에 기업 부설 연구소를 운영하며 안감 디자인 특허를 다수 등록 하였고, 2011년에는 기술혁신형 중소기업으로 선정되었습니다.

전사적 자원관리 ERP시스템을 활용한 POS(Point of Sale System) 시스템 구축으로 소량 오더의 경우 당일 출고 가능, 대량 벌크 오더의 경우 일주일 이내 생산 & 공급 할수 있는 QRS(Quick Response System) 운영 체계를 구축해오고 있습니다.

대한패브릭은 전북 순창에 제 1 제직공장과 제 2 제직공장, 물류 창고를 운영해 오고 있으며, 국내 최대 규모의 자가드 직기 대수를 보유하여 유니폼 및 가방지 자가드 분야에서 팔목 상대한 성장을 이루어오고 있으며 디자인 개발부터 테스트용 샘플 제시까지 10일 이내 제시&공급 해오고 있습니다. 이러한 노력으로 대한패브릭은 국내 마켓 뿐 아니라 해외시장에서도 인지도를 높여 가고 있습니다.

대한패브릭은 지금까지의 성장에 안주하지 않고 변화와 혁신을 통한 새로운 미래를 준비 하고 있습니다.

끊임없이 변화하는 세계화에 적응하는 지속 가능성을 높인 친환경 신제품 개발 및 효율적인 업무 프로세스 개발, 회사의 성장과 임직원 발전의 모태가 되는 평생 학습 시행과 시장 및 고객 중심의 페러다임의 전환 등을 통해 대표적인 혁신기업으로 거듭나고 있습니다.



• 본사

- 지하 2층 지상 9층(연면적 약 1,110평)전관 사용
- Korea Lining Center
- 물류센터 및 영업부, 경영기획부, 연구 전담부서

• Head Office

- Using a whole building with 2 stories below and 9 above the ground (Gross Area about 3,668.10m²)
- Korea Lining Center in Seoul
- A Distribution Center, Sales Department & Business Planning Team, R & D





● **공장-전라북도 순창군 풍산농공단지**

- 제 1공장(연면적약 2,800평) +
제 2공장(연면적약 10,000평)

● **Plant**

- Plant 1(Gross Area about 9,223 m²) +
Plant 2(Gross Area about 34,009 m²)

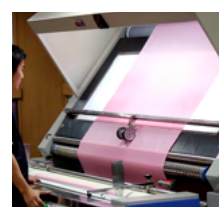
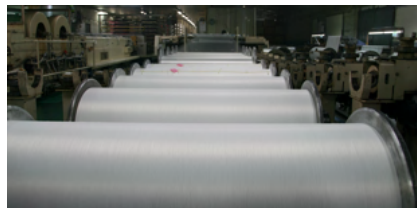

● **물류 센터-전라북도 순창군 풍산농공단지**

- 연면적 : 약 10,000평
- 재고 보유량 : 1,000만 yds

● **Logistics Center -Pungsannonggil, Pungsan-myeon, Sunchang-gun, Jeollabuk-do**

- Area (Gross Area about 9,240 m²)
- Stock (10 million yards)

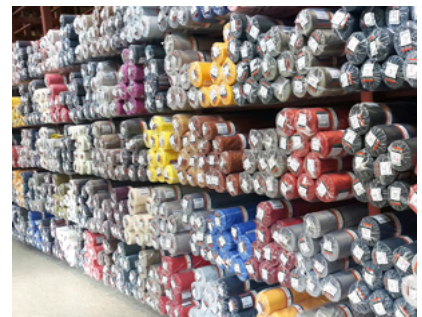

● **동대문종합시장 전시판매장**

- 동대문 종합시장 D동 지하 96호

● **An Exhibition shop in Dongdaemun Shopping Complex**

- #96 D Dongdaemun Shopping

● **광장시장 전시판매장**

- 광장시장 중상 172호

● **An Exhibition shop in Gwangjang Market Shopping Complex**

- #172 Gwangjang Shopping

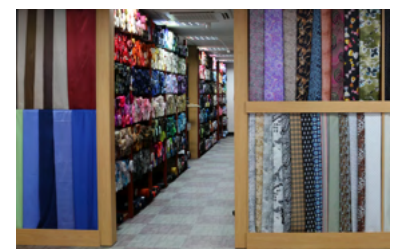
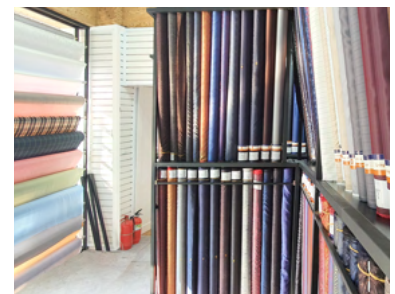

Introduction

임직원수 (Number of employees)	90명
매출액(2020) (2020 Revenue)	323억원 (KRW 32.3billion)
생지보유 (Greige stock)	1,000만 yds (10 million yards)
상품보유 (Articles stock)	2,100만 yds (21 million yards)
일일 입출고 처리수량 (Daily I/O volume)	약 80만 yds (800K yards)
일일 평균 판매수량 (Avg daily sales)	약 20만 yds (200K yards)
본사 사옥 (Main building)	토지 : 615.9m ² / 건물 : 3,668.10m ² 지하 2층, 지상 9층 (9 stories building)
공장 (Factories)	제 1공장 : 대지 : 9,223m ² / 총(연면적) : 4,469.52m ² 제 2공장 : 대지 : 34,009m ² / 총(연면적) : 5,510m ²
기계설비 (Factory facilities)	자가드 직기 : 46대 (Jacquard M/C : 46) 전자도비 : 94대 (e-Dobby M/C : 94) 평직기 : 10대 (Plain M/C : 10) Total : 150 대
연간 판매량 (Annual sales volume)	약 5,000만 yds (50 million yards)

2020.12 기준



INNO-BIZ, MAIN-BIZ, ISO 9001, ISO 14001 인증기업

01 Customer

LF TNGT | JILLSTUART NEW YORK | BLUE LOUNGE MAESTRO | allegri | DAKS | DAKS GOLF | h HAZZYS | HAZZYS GOLF h | MAESTRO

KOLON series: | GGIO2 | brentwood | Henry Cottons | CAMBRIDGE MEMBERS | Enddest

신원 SIEG | SIEG*FAHRENHEIT | SI | viki | BESTI BELLI | MARK M | ISABEY

세정 TREMOLO | BRUNO BAFFI | INDIAN | 서양네트웍스 | BLUE DOG | R:ROBOT | minkmuis

보그레머천다이징 on&on | OLIVE DES OLIVE | 삼성물산 | IVVIO | 8seconds

신세계 MAN ON THE BOON. | 원풍물산 | Kinloch Anderson | 브이엘엔코 | LOUIS CASTEL

02 Branch



Awards

01 디자인 등록



디자인 등록
제 30-0661929호

디자인 등록
제 30-0590324호

디자인 등록
제 30-0590387호

02 국제청장 표창

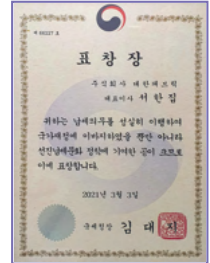

2021 성실납세자 표창

03 인증서



품질경영시스템 인증
ISO 9001:2015

환경경영시스템인증
ISO 14001:2015

INNO-BIZ
(기술혁신형 중소기업)
1110101-00428

MAIN-BIZ
(경영혁신형 중소기업)
R140101-00562

GRS 인증서

Global Standard Lining & Interlining



상표등록 제 40-0977542호



상표등록 제 40-1056770호



상표등록 제 40-1132955호



상표등록 제 40-1176185호



안감생산 전문업체, 뱀버그 한국총판, 한국바이린, 비스터 공식대리점

Product

기본 안감 Basic Lining



의류 제작시 가장 보편적으로 사용되는 안감

S/S(봄 여름) 기본으로 사용되는 다후다 안감과 F/W(가을 겨울) 많이 사용되는 트월 안감은 최대 컬러수의 스타크재고를 보유하여 주문과 동시에 납품이 가능하도록 하고있음.

기본 + 광택 무늬

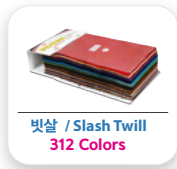

다후다,트월안감에 고급성을 더한 사선무늬의 빗살/왕빗살 안감과 CK(카치온)사를 사용한 고급 광택을 지닌 CK트월 안감.

기본 + 편의적 부가기능



여름철 신체의 비침을 방지하는 비침방지 안감



물얼룩이나 땀얼룩이 생기지 않는 프리미아 안감

고밀도 직물 Outdoor Garment

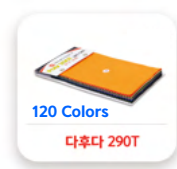

Outer용 고밀도 직물로 점퍼,조끼, 바지에 주로 사용되고, 중량대별, 터치별, 소재별,가격대별로 차별화 된 다양한 재고를 운영중이며, Down Proof(방수),Water repellent(발수), Cire(시레) 기능을 갖추고 있는 아웃도어용 원단

기능성/아웃도어/골프웨어 Functional Lining Golf/Outdoor Wear



GRS(Global Recycle Standard) 인증 획득
페트병에서 추출한 원사를 이용하여 리사이클 안감과 원단 생산 중



항균 안감
인체에 무해한 미국 환경보호청(EPA)에 승인된 안전한 항균 방취 가공제 사용.
20회 드라이크리닝, 물세탁후에도 효과가 유지됨.
5균종에 대해 양호한 항균효과를 가짐
(5균종 : 황색 포도상구균, 폐렴간균, 대장균, 녹농균, MRSA)



식물에서 추출한 천연물질에서 원적외선을 방사하는 기능성원사를 사용
혈액순환을 촉진시켜 체온이 상승되는 특허받은 발열안감



소취기능이 있는 특수 원사를 개발하여 냄새를 없애주는 기능성 안감
세탁후에도 효과가 지속됨 (데오드란트 안감)



친수성 원료를 첨가한 기능성 소재사용으로 원단의 수분율을 높여 정전기 발생을 획기적으로 줄인 쾌적한 안감



나일론 소재의 가볍고 치밀한 조직으로 야외 활동시 보온성이 우수하고, 뛰어난 신축성으로 활동감을 극대화 한 아웃도어용 안감



정전기를 방지하는 제전사를 이용한 제전안감과 은사를 사용하여 정전기 방지 효과를 높인 은사안감이 있음.



흡한속건 기능으로 쾌적함과 시원함을 느낄수 있고, 뛰어난 신축성으로 스포츠 의류나 아웃도어 의류에 적합한 안감



주머니 감 for Pocketing

F/W에 적합한 따뜻한 감촉을 주는 소재를 사용하여 아웃도어용 안감과 주머니감으로 널리 사용됨



1:1 DTY Mesh
2:1 DTY Mesh
2:2 DTY Mesh
3:1 DTY Mesh
5:1 DTY Air Mesh
7:1 DTY Mesh
230 Colors
트리카트 메쉬 시리즈
Tricot Mesh Series

메쉬(Mesh)

구멍이 뚫린 메쉬 소재로 통풍성이 우수하고 신축성이 뛰어나 여름철 아웃도어의 안감과 주머니감으로 좋은 원단.
다양한 구멍의 크기와 모양 별로 6가지 종류의메쉬 안감을 개발 생산함.

기능성 스트레치 안감 **Stretch Lining**

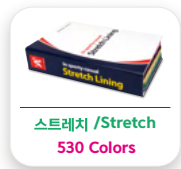

스트레치 /Stretch
530 Colors



DF 스트레치/DF Stretch
102Colors



A+ 스판 /Silky Stretch
572 Colors



비침방지 스판
/Non-See through
Silky stretch
156Colors



하이멀티 스판
/High Multi stretch
100 Colors



우레탄 스트레치
/ Stretch with
Urethane
136 Colors



스트레치 스트라이프
Stretch Stripe
10Pattern X 11 Colors

고탄력 신축성과 복원력이 우수한 스트레치 안감
신사 숙녀용 안감뿐만 아니라, 활동성을 요구하는 아동복,아웃도어 의류에 최적화 된 안감.
스트레치 기능에 스트라이프 패턴을 적용한 다양한 원단도 생산 보유중.

친환경 소재 안감



220 Colors
비스타 다후다
Vister Taffeta



132 Colors
비스타 트윌
Vister Twill

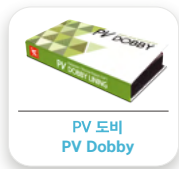

PV 도비
PV Dobby



PV 자카드
PV Jacquard



227 Colors
큐프라 다후다
Cupra Taffeta



27 Colors
큐프라 트윌
Cupra Twill

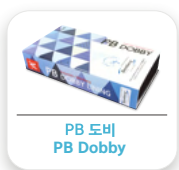

PB 도비
PB Dobby



206 Colors
PB 빗살
PB Slash Twill



290Colors
PB 다후다
PB Taffeta



330 Colors
PB 트윌
PB Twill

Eco-Friendly Lining **Vister/Bemberg**

자연친화적인 친환경 소재를 사용한 안감

천연펄프 원료인 비스코스 레이온 (Viscose Rayon) 소재를 함유한 비스터 시리즈 안감은 정전기 발생이 적고 땀배출이 좋아 상쾌하고 여름철 서늘한 착용감을 줍니다. 드레이프 성이 풍부하여 부드러운 실루엣과 촉감을 주고 Two-tone 효과를 주어 색감이 풍부한 고급스러운 명품안감입니다.

목화씨앗을 둘러싼 작은 솜털에서 원사를 추출한 벰버그 원단 역시 빠른 땀흡수력과 수분배출력으로 정전기 발생이 적고 표면이 매끄럽고 촉감이 부드러워 아동복과 여성복에 활용도가 높음.

패턴 안감 Pattern/Dobby/Jacquard

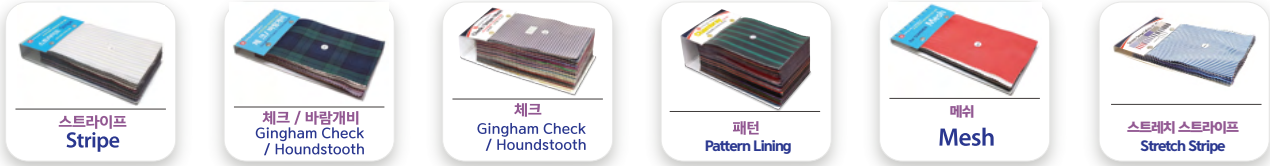

의류 디자인에 특별한 포인트를 줄 수 있는 화려하고 다양한 디자인의 스트라이프, 체크 등의 패턴안감과 도비안감 생산유동중 스트레치(신축성) 원단에 경쾌한 느낌의 스트라이프 무늬를 넣은 원단도 보유함.

자가드 안감



나염안감



자가드의 섬세한 표현력은 회사로고나 독창적인 문구에 사용되어 유니폼 의류에 전문적인 효과를 줄 수 있음

다양한 표현이 가능한 나염안감 디자인 가능

공단 Satin



쉬폰 Chiffon



고급스러운 광택감의 공단은 여성 블라우스나 무대의상에 사용되고, 모피의류의 안감이나 가방의 안감으로 사용됨.

자연스러운 실루엣과 드레이프성을 지닌 쉬폰은 원피스, 스커트, 블라우스에 사용됨

솜/심지 Wadding / Interlining



Quilting
퀼팅 직영공장 운영중





 A⁺ is suitable for KC.



본사 / Korea Lining Center

서울시 종로구 율곡로 22길 28 (충신동 177) 대한빌딩
Daehan Bldg, 28, Yulgok-ro 22, Jongno-gu, Seoul, Korea
Tel : 02-762-9624 / Fax : 02-745-6902

종합시장 전시판매장 / Display Store

서울시 종로구 종로 266 동대문종합시장 D동 지하 96호
96 B1, D-dong, Dongdaemun Composite Market,
266, Jong-ro, Jongno-gu, Seoul, Korea
Tel : 02-2267-6902 / Fax : 02-2269-6902

광장시장 전시판매장 / Display Store

서울시 종로구 청계천로 191 중상 172
191, Cheonggyecheon-ro, Jongno-gu, Seoul, Korea
Tel : 02-2272-6902 / Fax : 02-2274-6902

공장 / Weaving plant

제1공장 : 전북 순창군 풍산면 풍산농공길 24
제2공장 : 전북 순창군 풍산면 풍산로 94-34
Plant1 : 24, Pungsannonggong-gil, Pungsan-myeon, Sunchang-gun
Jeollabuk-do, Korea
Plant2 : 94-34, Pungsan-ro, Pungsan-myeon, Sunchang-gun,
Jeollabuk-do, Korea
Tel : 063-653-9012 / Fax : 063-650-9013

물류센터 / Logistics Center

전북 순창군 풍산면 풍산로 94-34
94-34, Pungsan-ro, Pungsan-myeon,
Sunchang-gun, Jeollabuk-do, Korea
Tel : 063-653-9015 / Fax : 063-650-9013

www.korealining.com